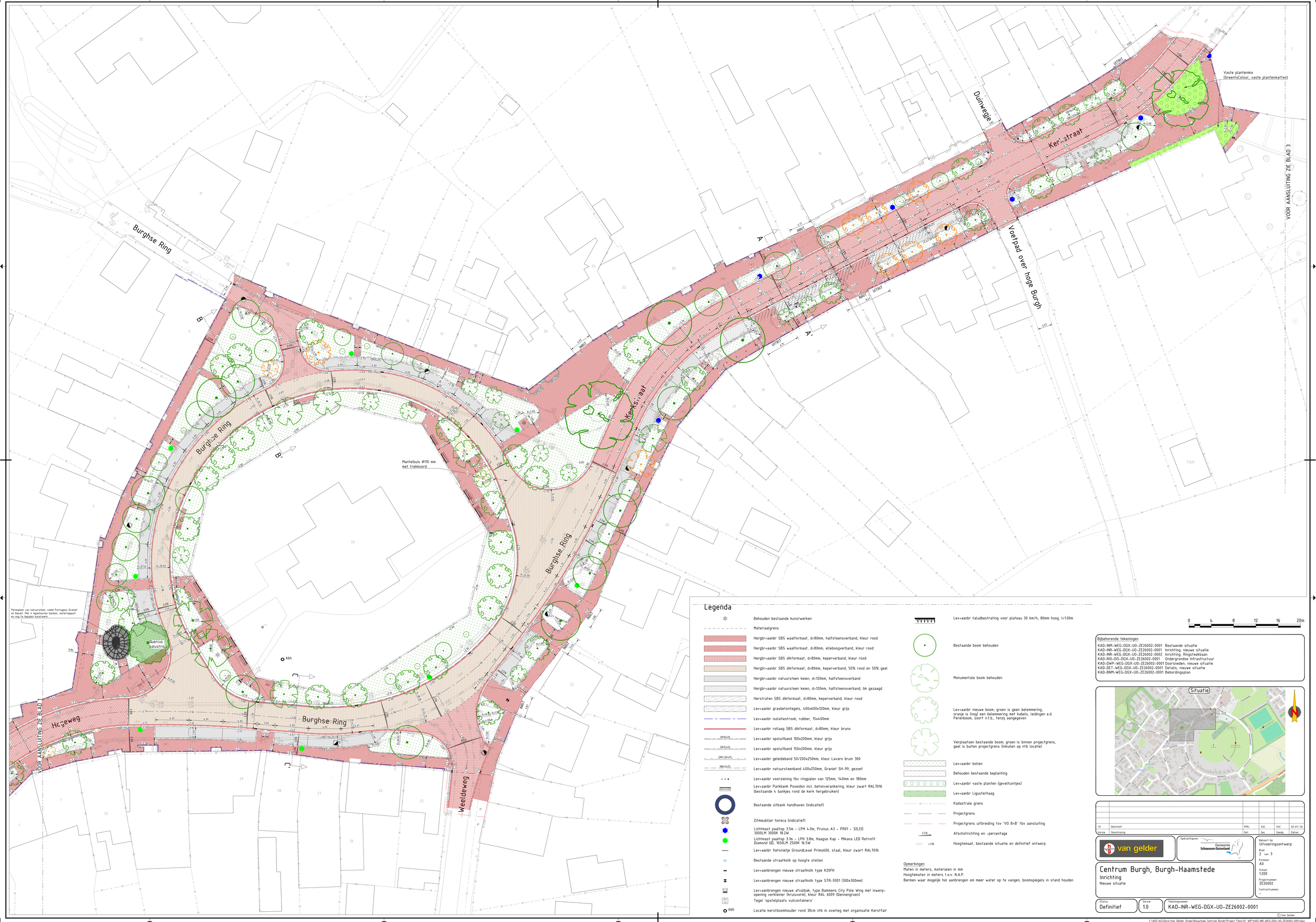

Burghse Ring
Kerkstraat
Duinwegje
Voetpad over hoge Burgh
Hogeweg
Weeldeweg
Quercus palustris
Mantelbuis Ø110 mm met trekkoord
Vaste plantenmix (GreentoColour, vaste plantenmatten)
VOOR AANSLUITING ZIE BLAD 3
VOOR AANSLUITING ZIE BLAD 1
Legenda
Behouden bestaande kunstwerken
Materiaalgrens
Hergbr+aanbr SBS waalformaat, d=80mm, halfsteensverband, kleur rood
Hergbr+aanbr SBS waalformaat, d=80mm, elleboogverband, kleur rood
Hergbr+aanbr SBS dikformaat, d=80mm, keperverband, kleur rood
Hergbr+aanbr SBS dikformaat, d=80mm, keperverband, 50% rood en 50% geel
Hergbr+aanbr natuursteen keien, d=120mm, halfsteensverband
Hergbr+aanbr natuursteen keien, d=120mm, halfsteensverband, bk gezaagd
Herstraten SBS dikformaat, d=80mm, keperverband, kleur rood
Lev+aanbr grasbetontegels, 400x600x120mm, kleur grijs
Lev+aanbr isolatiestrook, rubber, 15x400mm
Lev+aanbr rollaag SBS dikformaat, d=80mm, kleur bruno
Lev+aanbr opsluitband 100x200mm, kleur grijs
Lev+aanbr opsluitband 150x200mm, kleur grijs
Lev+aanbr geleideband 50/200x250mm, kleur Lavaro bruin 300
Lev+aanbr natuursteenband 400x250mm, Graniet SH-99, gezoet
Lev+aanbr voorziening tbv ringpalen van 125mm, 140mm en 180mm
Lev+aanbr Parkbank Poseidon incl. betonverankering, kleur zwart RAL7016 (bestaande 4 bankjes rond de kerk hergebruiken)
Bestaande zitbank handhaven (indicatief)
Zitmeubilair horeca (indicatief)
Lichtmast paaltop 3.5m - LPH 4.0m, Prunus A3 - PR01 - 32LED 3000LM 3000K 18.2W
Lichtmast paaltop 3.1m - LPH 3.8m, Haagse Kap - Mikana LED Retrofit Diamond QD, 1650LM 2500K 16.5W
Lev+aanbr fietsnietje GroundLevel Primo600, staal, kleur zwart RAL7016
Bestaande straatkolk op hoogte stellen
Lev+aanbrengen nieuwe straatkolk type K20FH
Lev+aanbrengen nieuwe straatkolk type STR-9301 (300x300mm)
Lev+aanbrengen nieuwe afvalbak, type Bammens City Pole Wing met inwerp-opening verkleiner (kruisvorm), kleur RAL 6009 (Dennengroen)
Tegel 'opstelplaats vuilcontainers'
Locatie kerstboomhouder rond 30cm ntb in overleg met organisatie Kerstfair
Lev+aanbr taludbestrating voor plateau 30 km/h, 80mm hoog, l=100m
Bestaande boom behouden
Monumentale boom behouden
Lev+aanbr nieuwe boom; groen is geen belemmering, oranje is (nog) een belemmering met kabels, leidingen e.d. Perenboom, soort n.t.b., tenzij aangegeven
Verplaatsen bestaande boom; groen is binnen projectgrens, geel is buiten projectgrens (inkuilen op ntb locatie)
Lev+aanbr bollen
Behouden bestaande beplanting
Lev+aanbr vaste planten (geveltuintjes)
Lev+aanbr Ligusterhaag
Kadastrale grens
Projectgrens
Projectgrens uitbreiding tov 'VO B+B' tbv aansluiting
Afschotrichting en -percentage
Hoogtemaat, bestaande situatie en definitief ontwerp
Opmerkingen
Maten in meters, materialen in mm
Hoogtematen in meters t.o.v. N.A.P.
Bermen waar mogelijk hol aanbrengen om meer water op te vangen, boomspiegels in stand houden
0 4 8 12 16 20m
Bijbehorende tekeningen
KAD-INR-WEG-DGX-UO-ZE26002-0001 Bestaande situatie
KAD-INR-WEG-DGX-UO-ZE26002-0001 Inrichting; nieuwe situatie
KAD-INR-WEG-DGX-UO-ZE26002-0002 Inrichting; Ringsteekbaan
KAD-RIO-OIS-DGX-UO-ZE26002-0001 Ondergrondse Infrastructuur
KAD-DWP-WEG-DGX-UO-ZE26002-0001 Doorsneden; nieuwe situatie
KAD-DET-WEG-DGX-UO-ZE26002-0001 Details; nieuwe situatie
KAD-BNM-WEG-DGX-UO-ZE26002-0001 Bebordingsplan
Situatie
1.0 Definitief PMU SSC SSC 02-07-'26
Versie Omschrijving Get. Gec. Goedg. Datum
van gelder
Opdrachtgever: Gemeente Schouwen-Duiveland
Centrum Burgh, Burgh-Haamstede
Inrichting
Nieuwe situatie
Behoort bij: Uitvoeringsontwerp
Blad 2 van 3
Formaat: A0
Schaal: 1:200
Projectnummer: ZE26002
Contractnummer: -
Status: Definitief
Versie: 1.0
Tekeningnummer: KAD-INR-WEG-DGX-UO-ZE26002-0001
© Van Gelder
C:\ADC\ACCDocs\Van Gelder Groep\Bouwteam Centrum Burgh\Project Files\01_WIP\KAD-INR-WEG-DGX-UO-ZE26002-0001.dwg